COMUNE DI GAVORRANO

PROVINCIA DI GROSSETO

PIANO STRUTTURALE

Quadro conoscitivo

Carta dell'uso del suolo

Tav. n.°	scala
5.1b	1 : 10.000
	data: febbraio 2005

Alessandro Fabbrizzi, sindaco
Elisabetta Lenzi, responsabile del procedimento

UFFICIO DI PIANO
Vezio De Lucia, coordinatore generale
Elisabetta Lenzi, responsabile
Gianpaolo Romagnoli, coordinatore

COLLABORATORI: Sandra Prisi, Riccardo Rossi, collaboratori esterni; Roberto Galeotti, Lia Ragazzini, Patrizia Spadini, Paola Spisso, Ettore Stella, Gualtiero Tosi, collaboratori interni

CONSULENTI: Luigi Scano, apparato normativo; Georg Josef Frisch, urbanistica; A.T.P. Geol. Sandro Rossi, Stefano Bianchi, Fabrizio Fanciulletti, Igiene Bocci, Luca Bonelli, geologia; Giuseppe Monaco, agricoltura e aspetti naturalistici; Ambiente Italia Srl, valutazioni ambientali; Ciles Srl, economia e statistica; Luciano Nicolai, trasporti; Barbara Catalani, beni culturali

ADOZIONE	APPROVAZIONE
D.C.C. n.°	D.C.C. n.°
del	del

LEGENDA

CATEGORIE

- Bosco di latifoglie
- Bosco di conifere
- Sughereta
- Castagneto da frutto
- Cespuglieto
- Impianto di arboricoltura da legno
- Vegetazione riparia
- Corso d'acqua
- Bacino d'acqua
- Seminativo
- Seminativo arborato
- Seminativo consociato con oliveto
- Oliveto terrazzato
- Oliveto a impianto tradizionale
- Oliveto specializzato
- Vigneto consociato con oliveto
- Vigneto
- Frutteto
- Vivaio e coltura protetta
- Incolto produttivo
- Incolto sterile
- Fabbricato rurale e resede
- Area estrattiva
- Area sportiva
- Area urbanizzata
- Orti periurbani
- Rete viaria
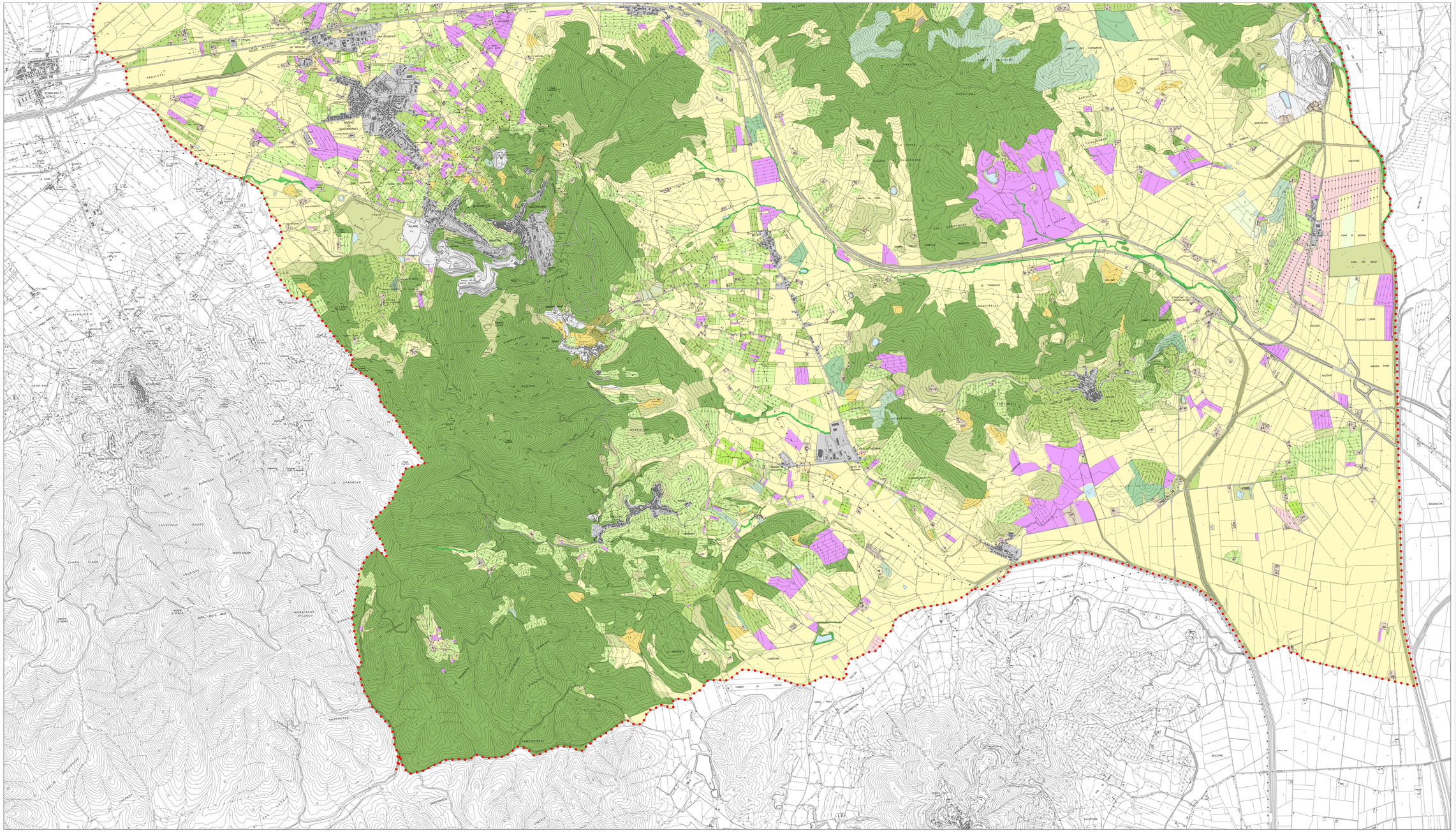
Confine comunale