COMUNE DI GAVORRANO

PROVINCIA DI GROSSETO

PIANO STRUTTURALE

Carta dell'articolazione del territorio rurale

Tav. n.: **5.4a**

scala 1 : 10.000

data febbraio 2005

Alessandro Fabbrizzi, sindaco
Elisabetta Lenzi, responsabile del procedimento

UFFICIO DI PIANO
Vieda De Luca, coordinatore generale
Elisabetta Lenzi, responsabile
Giampaolo Romagnoli, coordinatore

COLLABORATORI: Sandra Pina, Riccardo Rossi, collaboratori esterni; Roberto Galeotti, Lia Ragazzini, Patrizia Spadini, Paola Spaeu, Ettore Stella, Gualtiero Tosi, collaboratori interni

CONSULENTI: Luigi Scano, apparato normativo; Georg Josef Frisch, urbanistica; A.T.P. Geol. Sandro Rocci, Stefano Bianchi, Fabrizio Fanciulletti, Iphire Bocci, Luca Bonelli, geologia; Giuseppe Monaci, agricoltura e aspetti naturalistici; Ambiente Italia Srl, valutazioni ambientali; Ciea Srl, economia e statistica; Luciano Niccolai, trasporti; Barbara Catalani, beni culturali

ADOZIONE	APPROVAZIONE
D.C.C. n.:	D.C.C. n.:
del	del

LEGENDA

confine comunale

COL1 - collina a prevalente indirizzo forestale e pascolativo

COL2 - collina a prevalente indirizzo agricolo

PAL1 - pianura alluvionale a prevalente indirizzo naturalistico

PAL2 - pianura alluvionale a prevalente indirizzo agricolo

PED1 - pianura pedemontana e terrazzata a prevalente indirizzo naturalistico e forestale

PED2 - pianura pedemontana e terrazzata a prevalente indirizzo agricolo

aree urbane

cave, discariche, aree estrattive

aree sportive
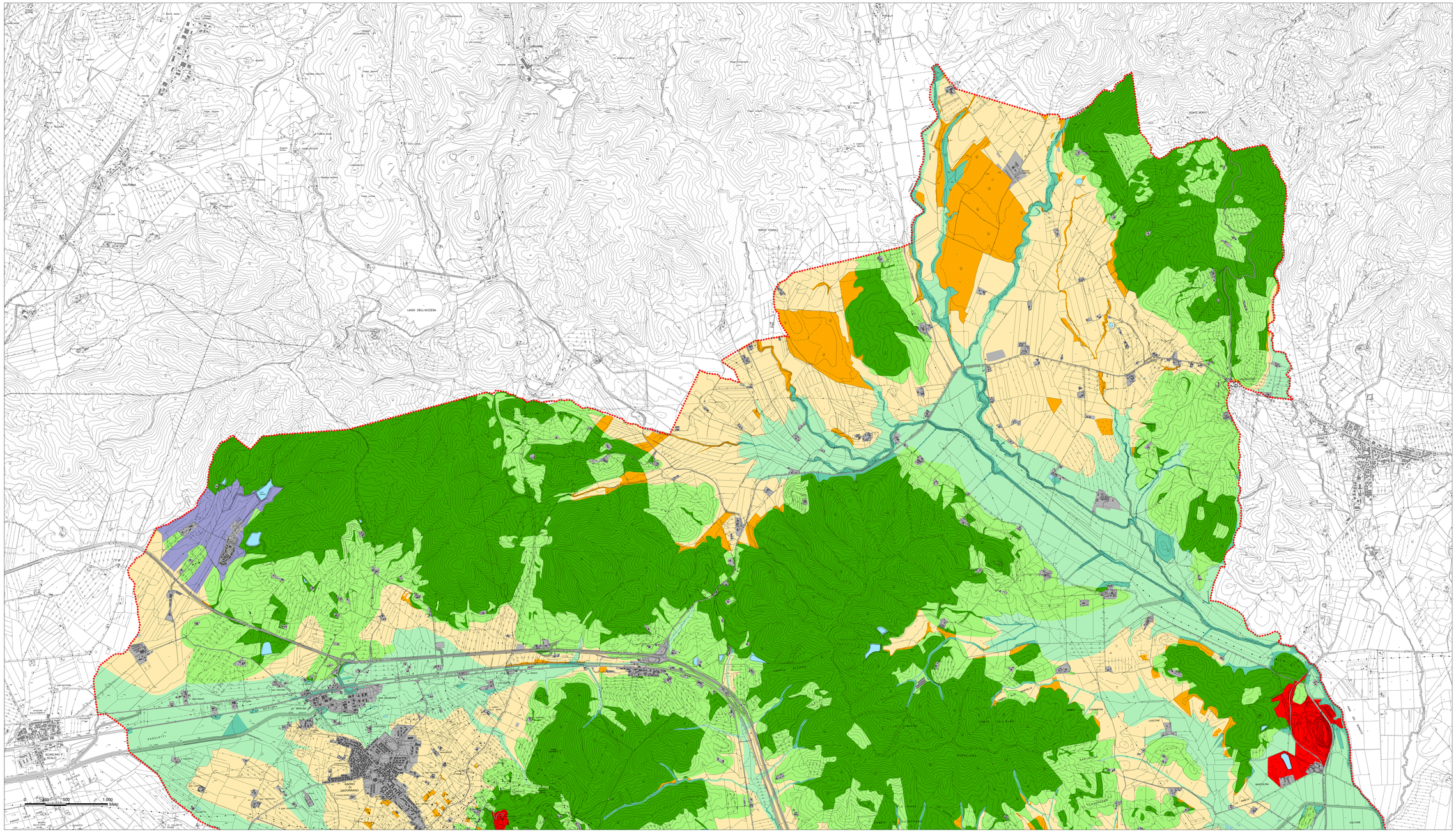
corpi idrici