COMUNE DI GAVORRANO

PROVINCIA DI GROSSETO

PIANO STRUTTURALE

	Unità del paesaggio del Ptc e sistemi del Ps	
Tav. n° 9.2	scala: 1 : 25.000	
	data: febbraio 2005	

Alessandro Fabbrizzi, sindaco
Elisabetta Lenzi, responsabile del procedimento

UFFICIO DI PIANO
Vezio De Lucia, coordinatore generale
Elisabetta Lenzi, responsabile
Giampaolo Romagnoli, coordinatore

COLLABORATORI: Sandra Pirisi, Riccardo Rossi, collaboratori esterni; Roberto Galeotti, Lia Ragazzini, Patrizia Spadini, Paola Spissu, Ettore Stella, Gualtiero Tosi, collaboratori interni

CONSULENTI: Luigi Scano, apparato normativo; Georg Josef Frisch, urbanistica; A.T.P. Geol. Sandro Ricci, Stefano Bianchi, Fabrizio Fanciulletti, Igliore Bocci, Luca Bonelli, geologia; Giuseppe Monaci, agricoltura e aspetti naturalistici; Ambiente Italia Srl, valutazioni ambientali; Cles Srl, economia e statistica; Luciano Niccolai, trasporti; Barbara Catalani, beni culturali

ADOZIONE	APPROVAZIONE
D.C.C. n°	D.C.C. n°
del	del

Legenda

Piano territoriale di coordinamento

- ***Sistemi di paesaggio***
- ***Ambiti di paesaggio***
- ***Unità di paesaggio***
- ***Aree di rilevante pregio ambientale***
- ***Aree di potenziale reperimento (A. R.) per particolari forme di gestione (L. R. n° 49/95)***

Piano strutturale

Sistemi e subsistemi del territorio rurale e aperto

Sistema della collina boscata

- Forconali
- Montecalvo - Pozzuoli
- Poggio Fabbri

Sistema della collina coltivata

- Castel di Pietra - Aione
- Molini - Poggio Ventoso
- Collina e fondovalle del Bruna

Sistema della piana coltivata

- Il Lupo - Castellaccia
- Piana di Bagno
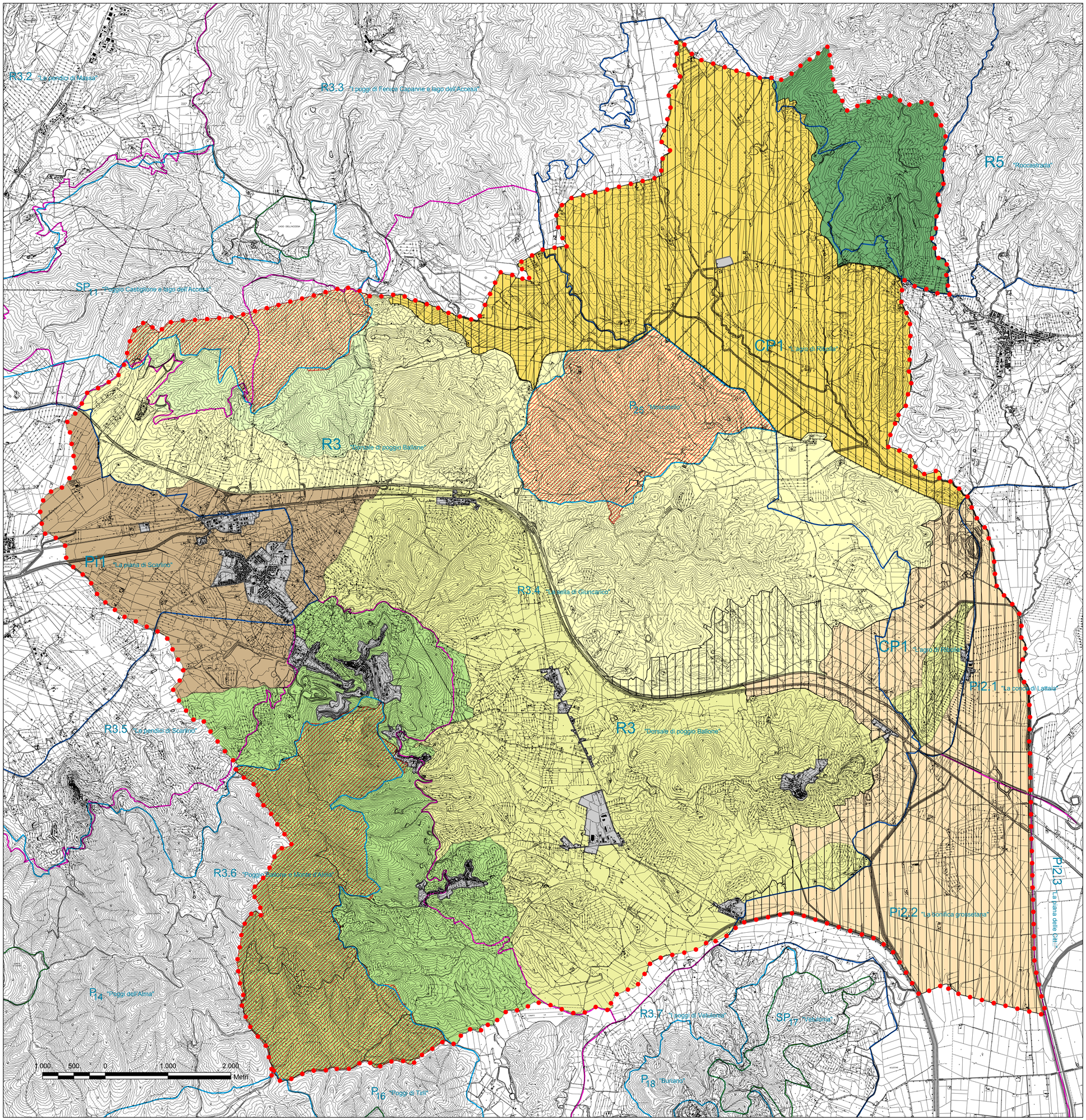
- ***Aree di rilevante pregio ambientale***
- ***Aree ad esclusiva funzione agricola***
- ***Utoe e nuclei insediativi***
- **Confine comunale**