COMUNE DI GAVORRANO

PROVINCIA DI GROSSETO

PIANO STRUTTURALE

Utoe e nuclei insediativi
Ambito insediativo Giuncarico

Tav. n.: **10.2b**

scala: 1 : 5.000

data: Luglio 2006

Alessandro Fabbrizzi, sindaco
Elisabetta Lenzi, responsabile del procedimento

UFFICIO DI PIANO
Vezio De Lucia, coordinatore generale
Elisabetta Lenzi, responsabile
Giampaolo Romagnoli, coordinatore

COLLABORATORI: Sandra Pirisi, Riccardo Rossi, collaboratori esterni; Roberto Galeotti, Lia Ragazzini, Patrizia Spadini, Paola Spissu, Ettore Stella, Gualtiero Tosi, collaboratori interni

CONSULENTI: Luigi Scano, apparato normativo; Georg Josef Frisch, urbanistica; A.T.P. Geol. Sandro Ricci, Stefano Bianchi, Fabrizio Fanciulletti, Iglore Bocci, Luca Bonelli, geologia; Giuseppe Monaci, agricoltura e aspetti naturalistici; Ambiente Italia Srl, valutazioni ambientali; Cles Srl, economia e statistica; Luciano Niccolai, trasporti; Barbara Catalani, beni culturali

ADOZIONE	MODIFICATA A SEGUITO DELLE OSSERVAZIONI
D.C.C. n□76	APPROVAZIONE D.C.C. n□
del 04.11.2005	del

LEGENDA

SISTEMA INSEDIATIVO

- Ambito insediativo di riferimento

Insediamenti urbani

- Unit□ territoriale organiche elementari
- Nuclei Insediativi
- Fasce di rispetto degli insediamenti

Tessuti e aree urbane

- Tessuti storici
- Tessuti consolidati
- Aree idonee al completamento urbano
- Aree critiche

SISTEMA DEL PARCO MINERARIO NATURALISTICO

- Sistema del parco minerario naturalistico

SISTEMA INFRASTRUTTURALE PER LA MOBILITA'

- Rete primaria extraurbana
- Rete principale extraurbana
- Rete secondaria extraurbana
- Rete dei percorsi storico-ambientali
- Rete ferroviaria
- Stazioni ferroviarie

ELEMENTI TERRITORIALI DI INTERESSE CULTURALE

- Immobili di interesse storico
- Filari
- Muretti a secco
- Binocoli visivi
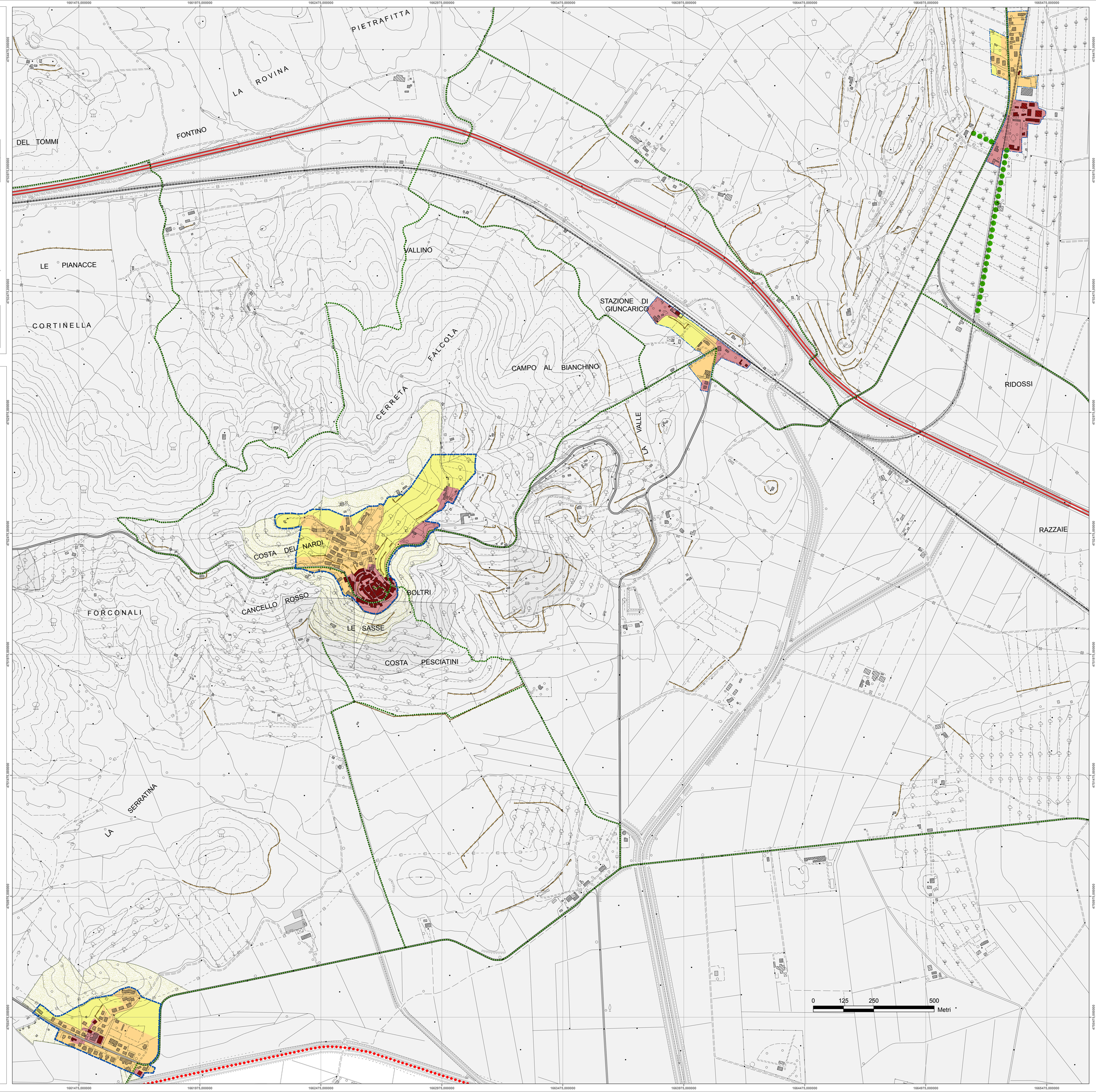
- Confine comunale